L'essentiel

ÉDITION 2026

Qui sommes-nous ?

Edenred est le leader mondial des **avantages aux salariés** et de la **mobilité professionnelle.**

Edenred propose des solutions digitales dédiées aux **collaborateurs** (titres-restaurant, transports, cadeaux, bien-être, récompenses et offres préférentielles), aux **gestionnaires de flottes** (approvisionnement multi-énergies incluant la recharge électrique, services de maintenance, péage et parking) et aux **paiements inter-entreprises** (cartes virtuelles).

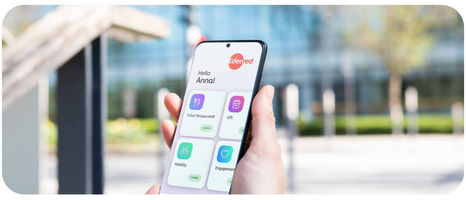

Nos solutions se déclinent dans trois univers

Avantages aux salariés

Plus de pouvoir d'achat et d'engagement

- ALIMENTATION
- TRAJET DOMICILE TRAVAIL
- BIEN-ÊTRE
- RECONNAISSANCE ET RÉCOMPENSE
- CADEAU
- SPORT & CULTURE
- DISCOUNTS
- SANTÉ FINANCIÈRE
- SANTÉ
- GARDE D'ENFANT
- COMMUNICATION

Mobilité

Une mobilité plus responsable

- CARBURANT/ ÉTHANOL
- RECHARGE VÉHICULES ÉLECTRIQUES
- MAINTENANCE DE FLOTTES
- GESTION DE FLOTTES
- PAIEMENT DU FRET
- PÉAGE
- REMBOURSEMENT DE TVA
- PARKING & LAVAGE

Solutions de paiement & nouveaux marchés

Des échanges plus sûrs et plus simples

- PORTEFEUILLE NUMÉRIQUE
- TERMINAUX DE PAIEMENT
- FINANCE EMBARQUÉE
- PAIEMENTS FOURNISSEUR
- ÉMISSION ET PROCESSING
- DÉPENSES PROFESSIONNELLES

Notre présence dans 44 pays

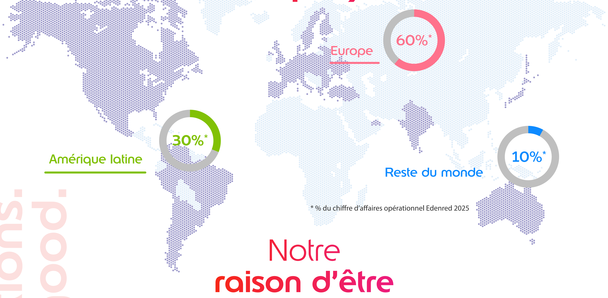

* % du chiffre d'affaires opérationnel Edenred 2025

Notre raison d'être

Les paiements sont au coeur des échanges humains.
Ils sont essentiels au progrès et au bien-être de chacun.

Fidèles à notre raison d'être, **« Enrich connections. For good.* »**, nous faisons grandir les liens entre nos parties prenantes, tout en générant des impacts positifs pour chacun.

Enrich connections. For good.

* Renforcer les liens. Pour le bien. Pour de bon.

>60 millions d'utilisateurs

+ DE POUVOIR D'ACHAT
+ DE BIEN-ÊTRE

>2 millions de commerçants

+ DE CHIFFRE D'AFFAIRES
+ DE CLIENTS

>1 million d'entreprises

+ D'ATTRACTIVITÉ RH
+ D'EFFICIENCE

Leader digital & engagé

49 Mds€ de volume traitées

100% des nouvelles solutions sont digitales

27 pays payent via smartphone

Edenred est membre de l'indice CAC Next 20

IDEAL

Le programme **« Ideal »** incarne notre engagement sociétal et environnemental.

IDEAL People
Améliorer la qualité de vie

Notre mission : être un employeur de référence en matière de développement professionnel et de diversité.

IDEAL Planet
Préserver l'environnement

Nous sommes engagés à atteindre Net Zéro Carbone à horizon 2050, selon la démarche SBTi (Science-Based Targets initiative).

IDEAL Progress
Créer de la valeur de manière responsable

Nous sommes engagés sur toute notre chaîne de valeur pour la promotion de l'alimentation et de la mobilité durables grâce à nos solutions et à notre réseau.

Notre culture

Edenred est une **« Dream Team »** rassemblant des hommes et des femmes qui partagent une raison d'être, des valeurs et un état d'esprit.

Cette culture « Dream Team », nous la construisons chaque jour ensemble en nous appuyant sur cinq principes simples :

1. Nous valorisons à la fois la **performance** et **l'attitude.**
2. Nous encourageons chacun à **se dépasser** et à **innover.**
3. Nous croyons aux **secondes chances.**
4. Nous favorisons **la collaboration, la diversité** et **l'inclusion.**
5. Nous veillons à créer un climat de confiance, propice aux **feedbacks mutuels.**

12 000 collaborateurs partagent nos valeurs

94 nationalités en interne

38% de femmes au sein de fonctions exécutives

2,200+ recrutements en 2025

Depuis 2018, Edenred s'est engagé dans la course au large, un sport avec lequel nous partageons le goût de l'aventure et de la performance.

Rejoignez-nous sur les réseaux sociaux : **@Edenred**